

Ruolo Diplomatico - Il ricamo è in oro

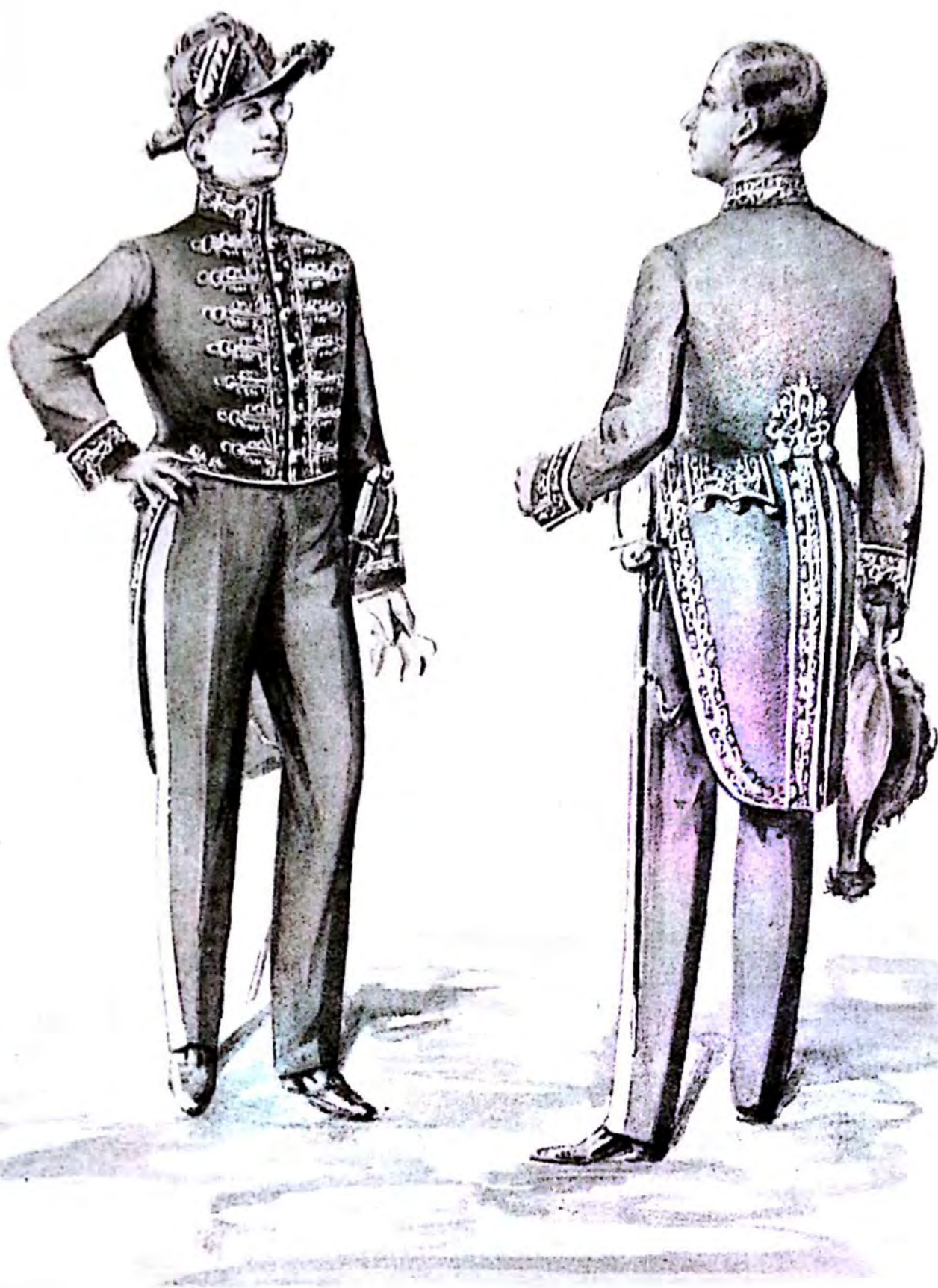

Ruolo Consolare

Il ricamo è in oro

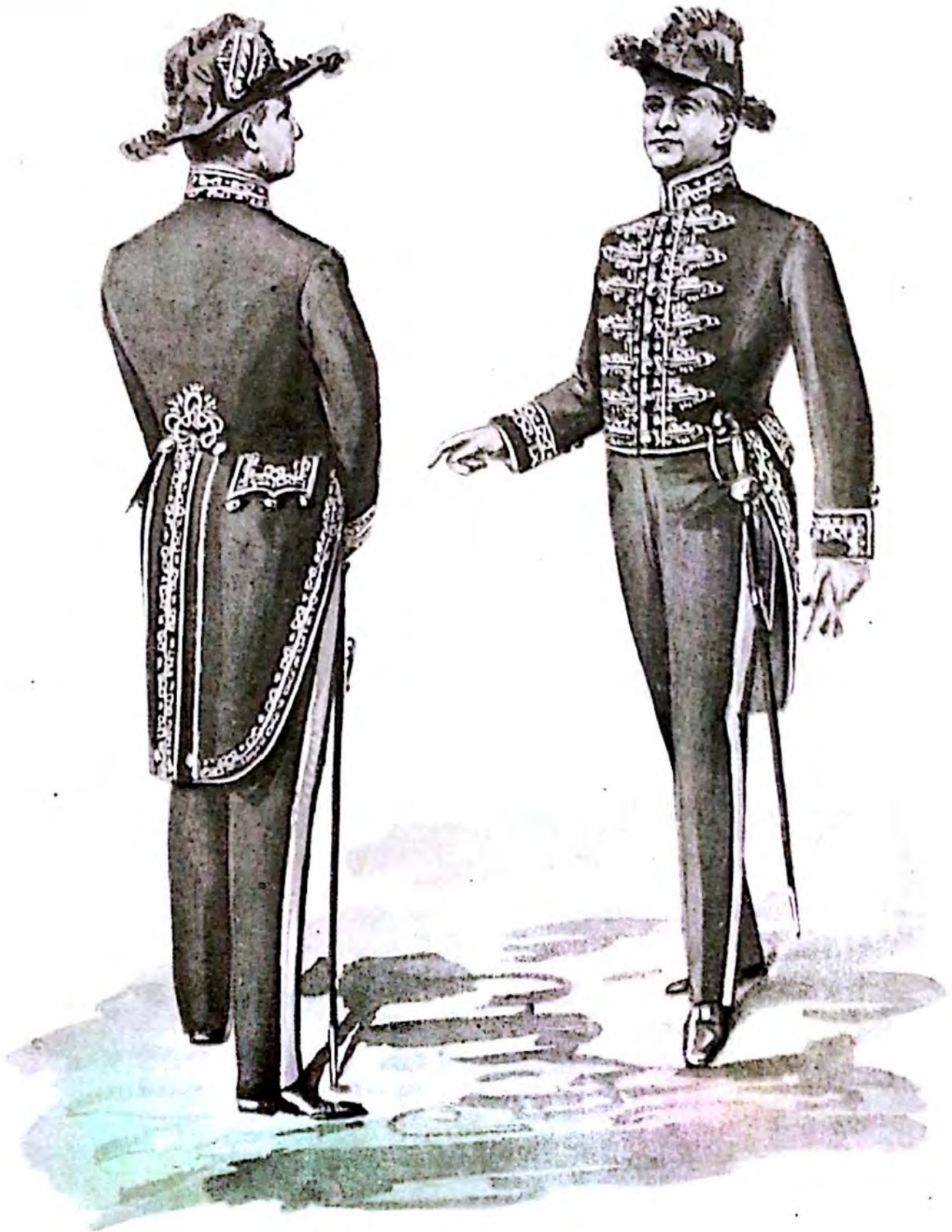

Commissari Consolari - Il ricamo è in oro e argento

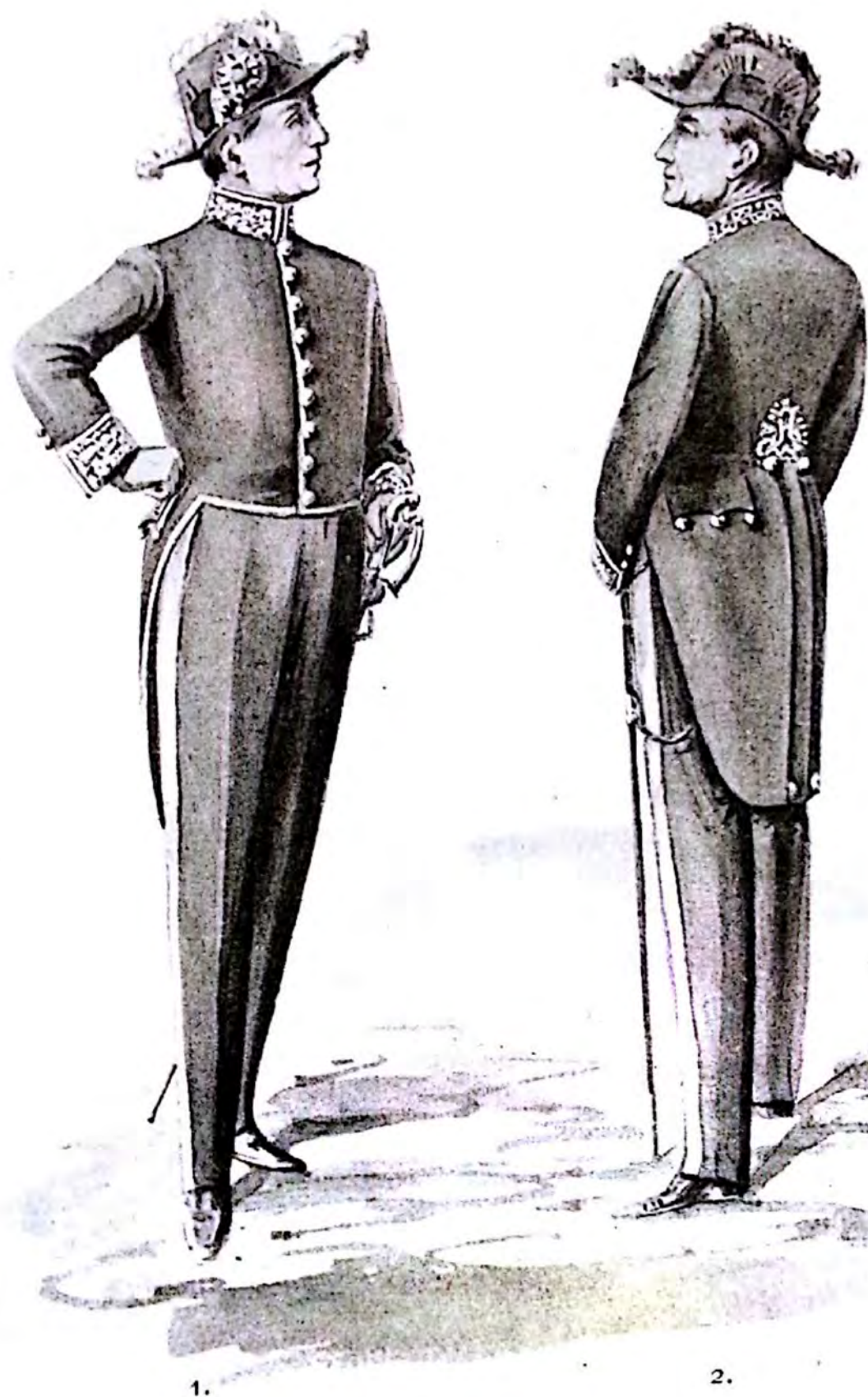

1. Interpreti di 1.^a Classe - 2. 2.^a 3.^a 4.^a 5.^a 6.^a
Il ricamo è in argento

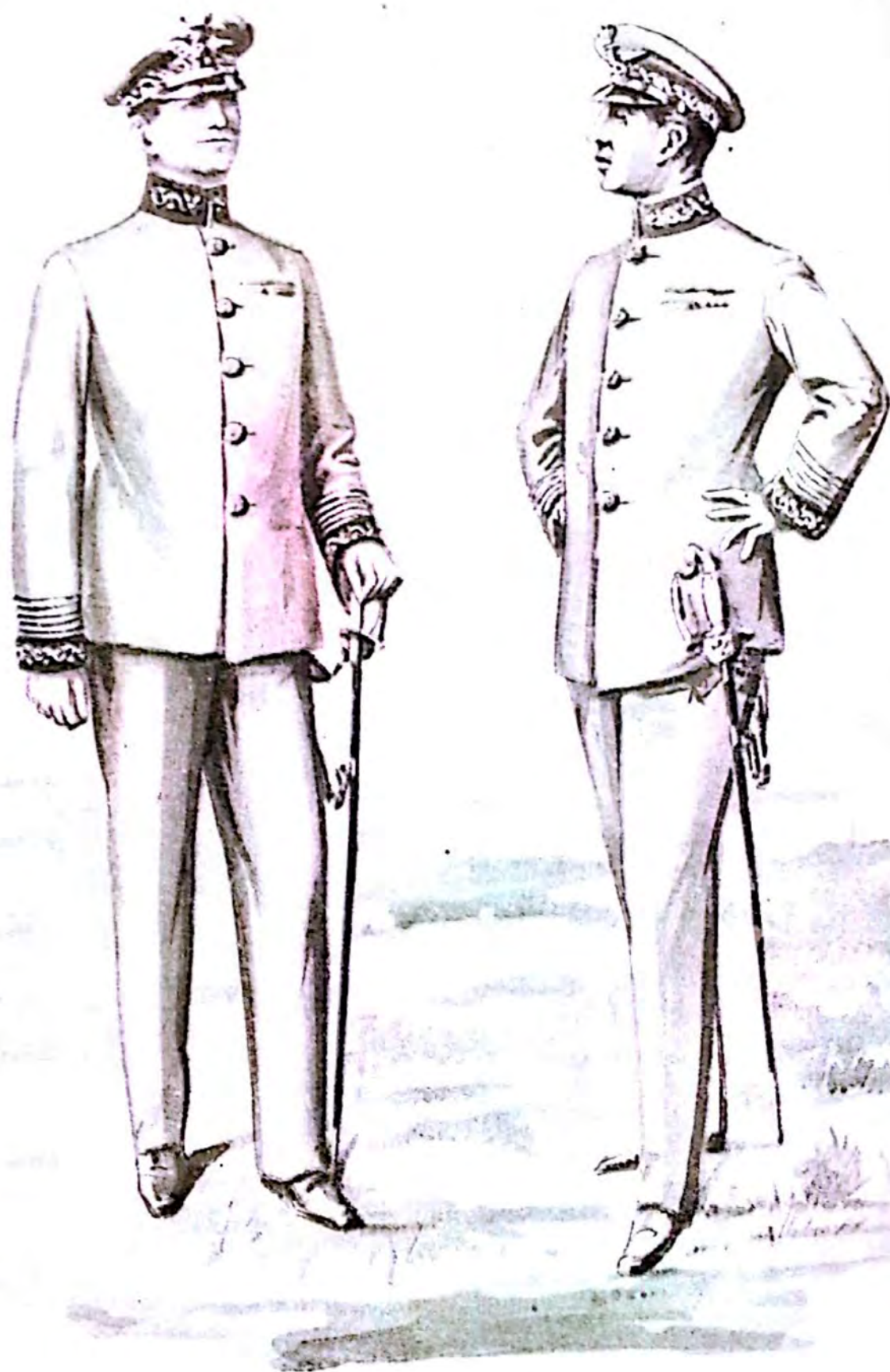

Divisa tropicale

DIVISA DIPLOMATICA

Allegato Primo

Ricami comuni a tutti i gradi indistintamente

N° 1.

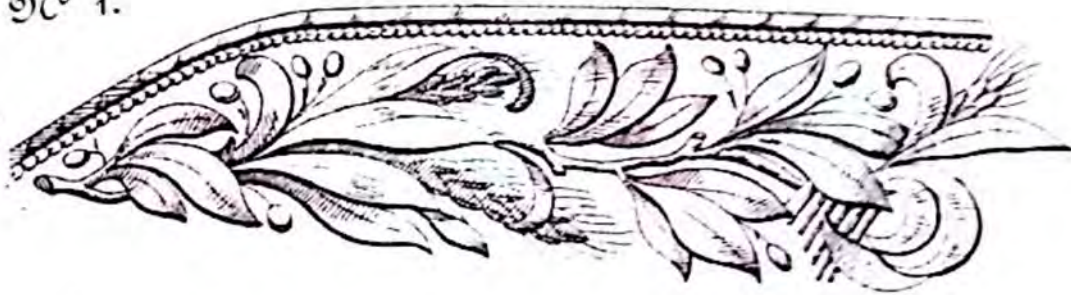

N° 2.



N° 1. Bevero in velluto scarlatta ricamato in oro

N° 2. Rosetta sopra le reni ricamata in oro sopra l'abito stesso

Scala di 1/2

Allegato Secondo

Mostra delle Maniche



Volontario diplomatico e comune ai gradi superiori



In aggiunta ai N. 1 Per i segretarii di Legazione di 2 Classe



In aggiunta ai N. 1 e 2 Per i segretarii di Legazione di 1 Classe



In aggiunta al N. 1 Per l'Incaricato d'Affari (a)



In aggiunta ai N. 1 e 4 Per il Ministro residente (b)



In aggiunta ai N. 1, 4, 5. Per l'Inviato straordinario (c)

N° 7 Ricamo sulla manica stessa dell'abito in tutto simile al N. 5 per l'Ambasciatore

Scala di 1/2

Allegato Terzo

Mostra delle Tasche



Scala di $\frac{1}{2}$

Allegato Quarto

Ricami sul petto e sopra le falde

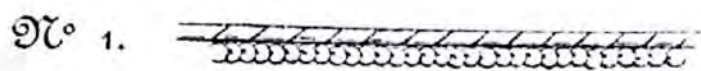

Scala di $\frac{1}{2}$

Allegato Quinto

Galloni in passementeria per i pantaloni

№ 6.

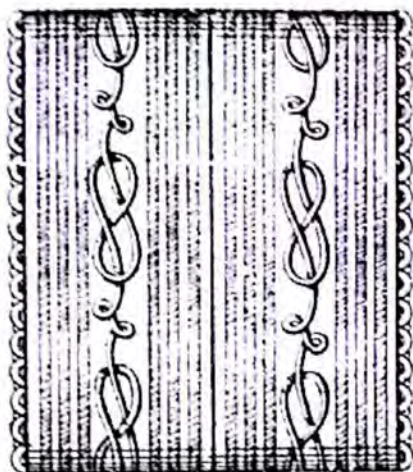

№ 5.

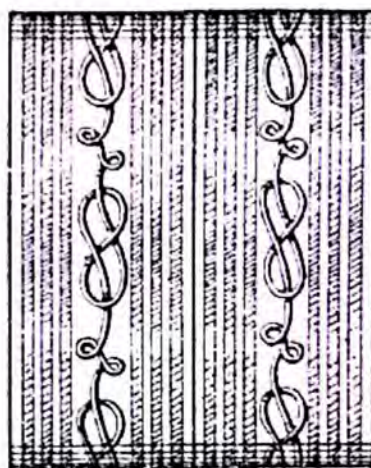

№ 4.

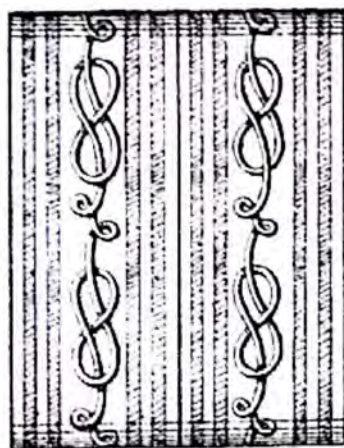

№ 3.

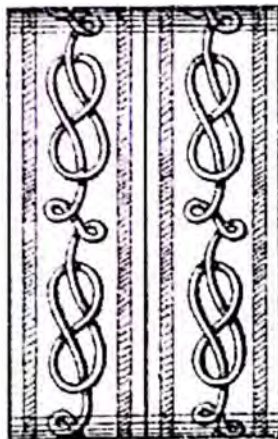

№ 2.



№ 1.



Scala di $\frac{1}{2}$

DIVISA CONSOLARE

Scala di $\frac{1}{4}$

N° 1.

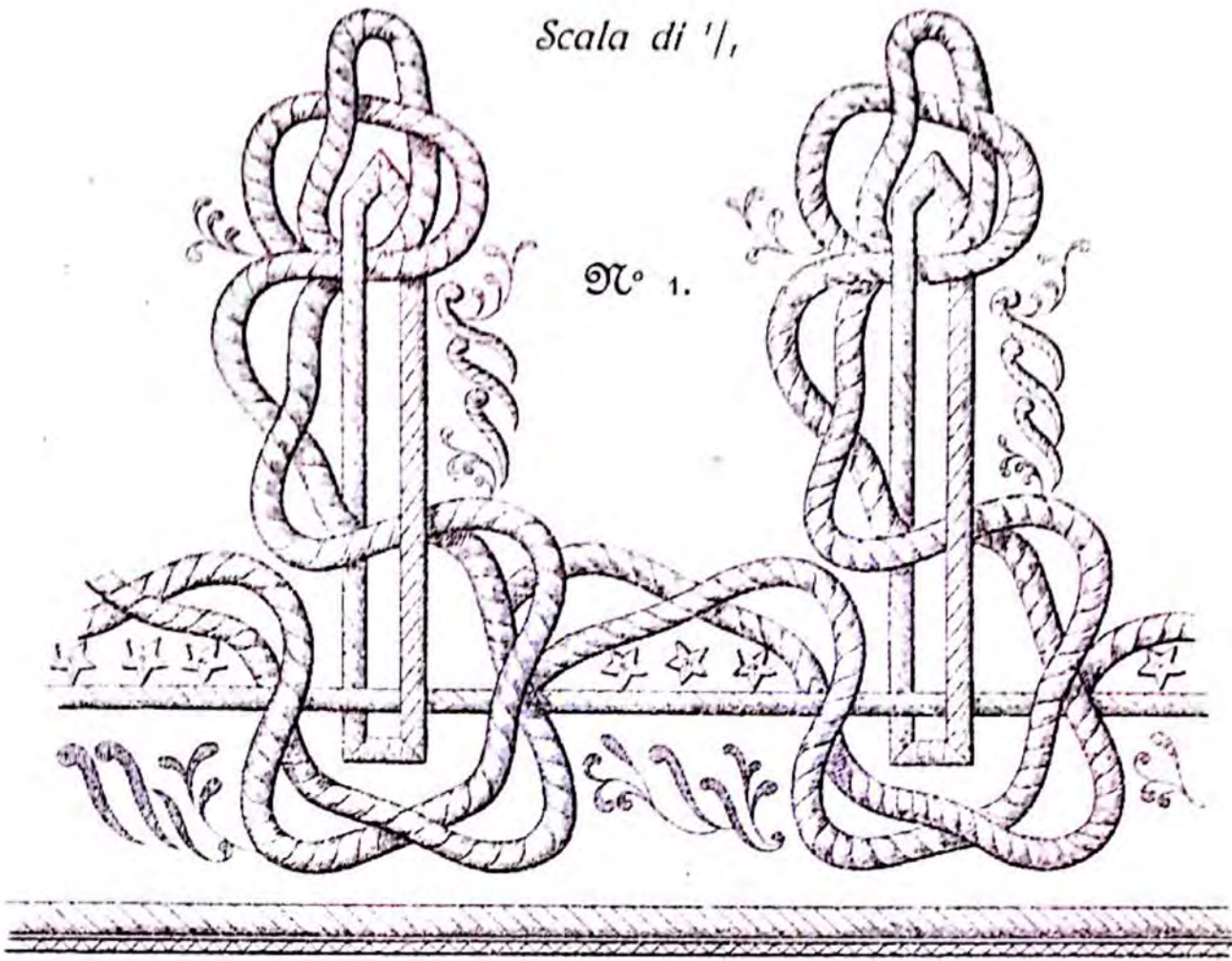

N° 2.

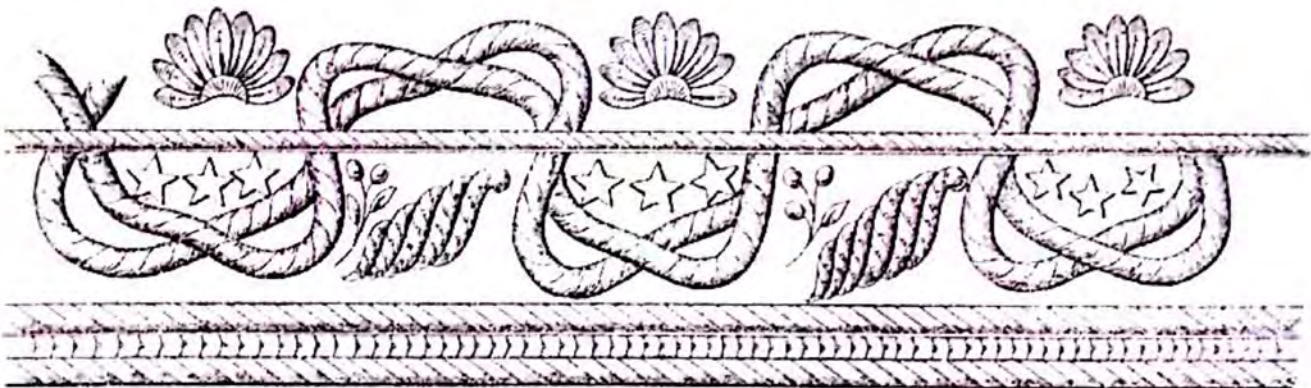

N° 1. Ricamo al petto pei Consoli Generali

N° 2. Ricamo al bavero, alle falde ed ai paramani

DIVISA CONSOLARE

Scala di $\frac{1}{1}$,

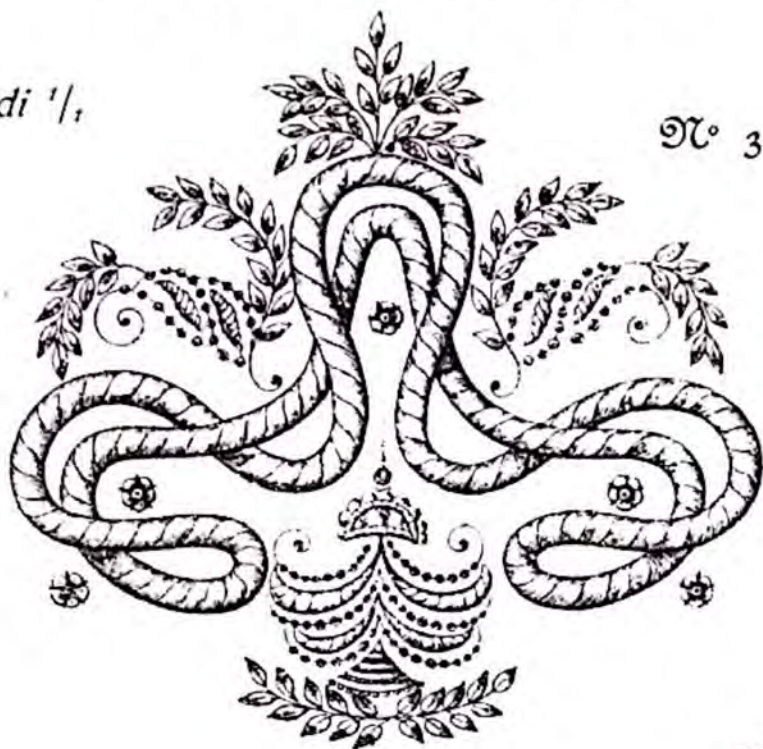

N° 3.

N° 4.

N° 5.

N° 6.

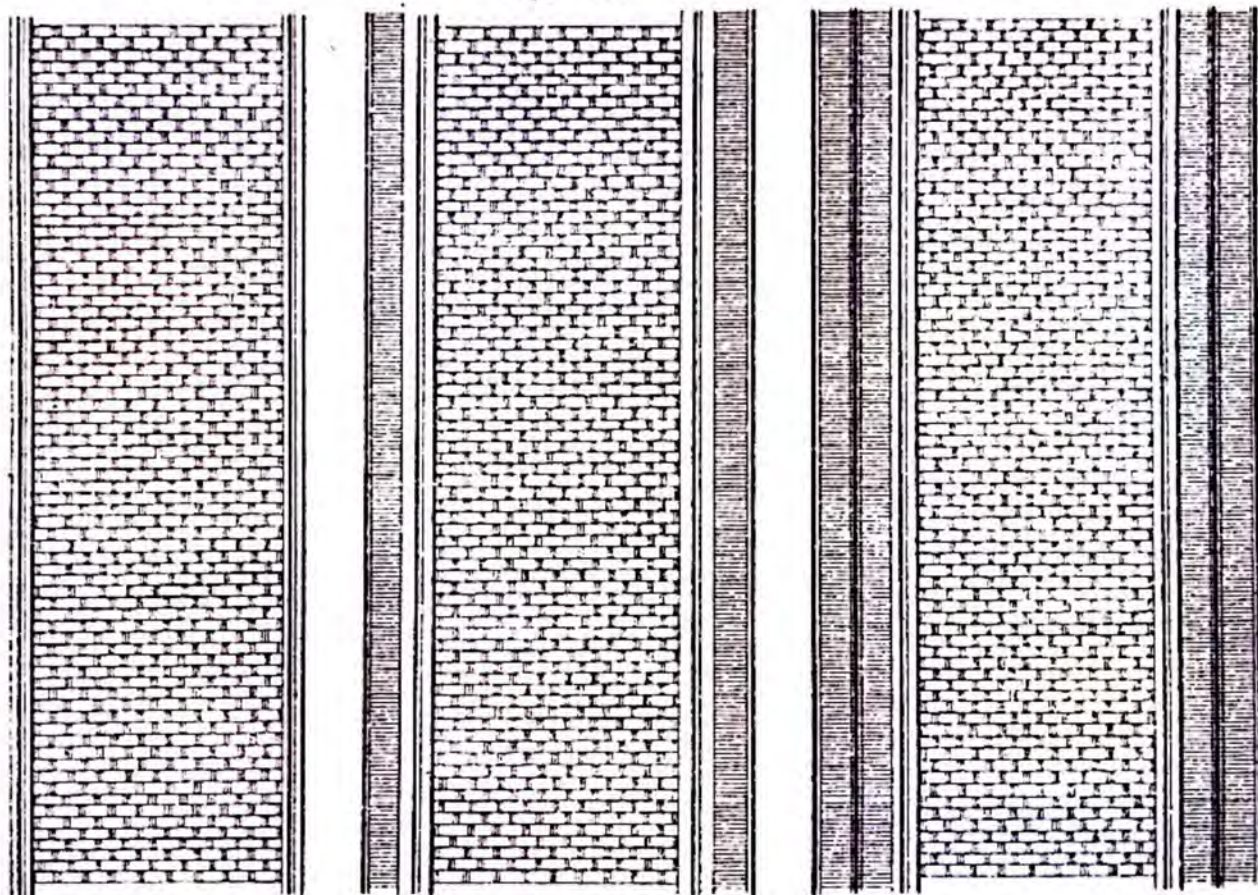

N° 3. Ricamo tra le due tasche

N° 4. Gallone per gli Ufficiali Consolari Subalterni

N° 5. Gallone per i Consoli

N° 6. Gallone per i Consoli Generali

DIVISA dei COMMISSARI CONSOLARI

Scala di $\frac{1}{1}$

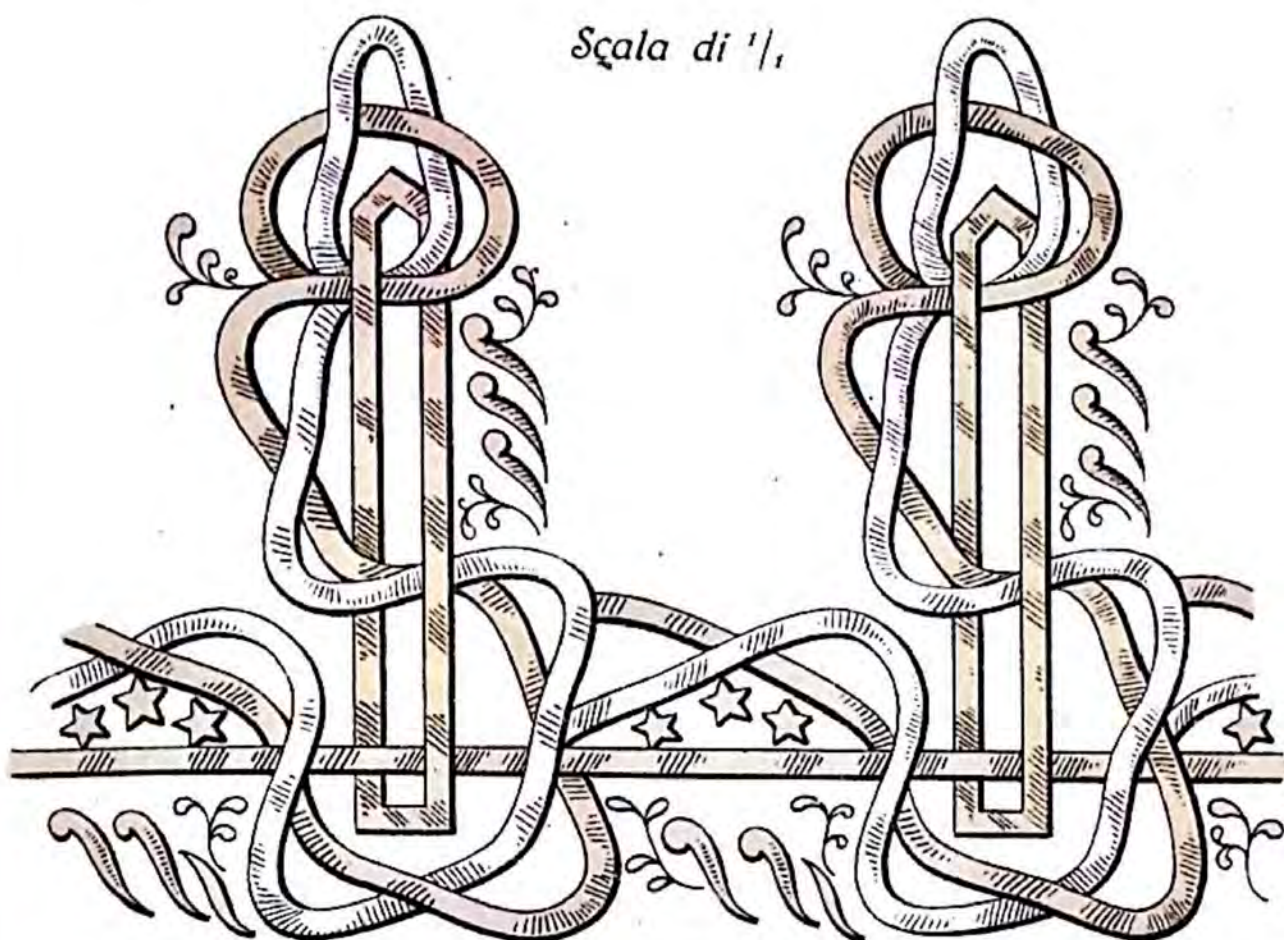

Ricamo al petto per i Commissari Consolari

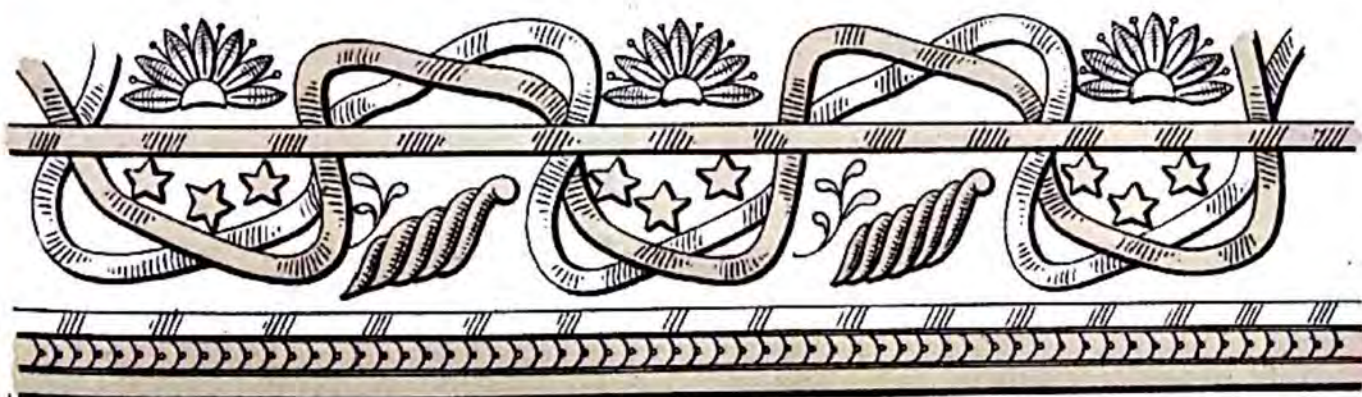

Ricami al bavero alle falde ed ai paramani

scuro - oro

bianco - argento

DIVISA dei COMMISSARI CONSOLARI

Scala di 1/1,

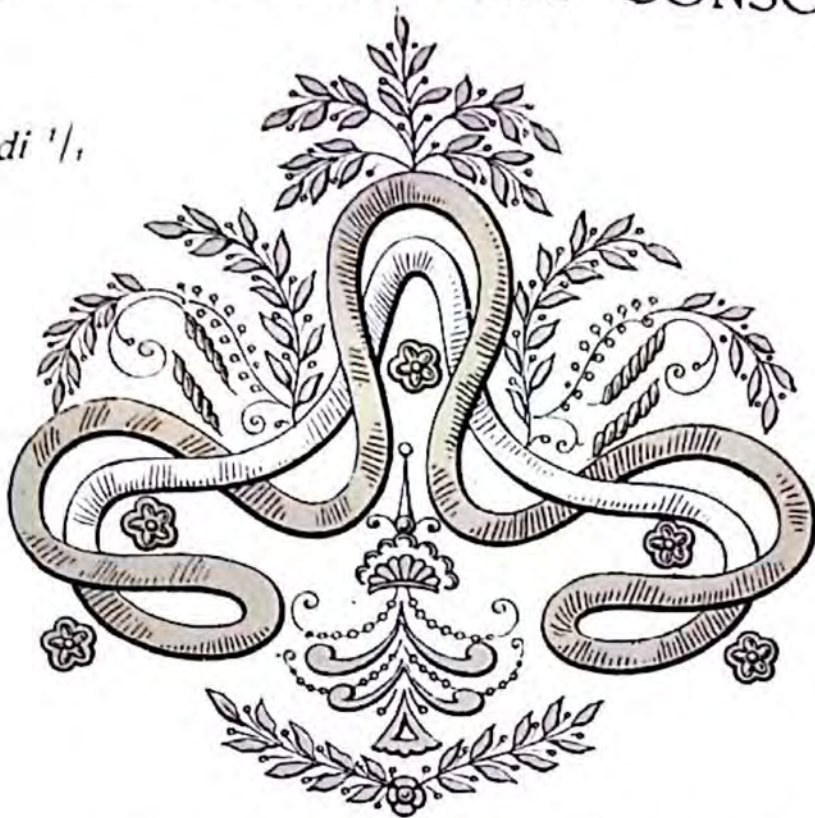

Fioroni per i Commissari Consolari {
scuro - oro
bianco - argento

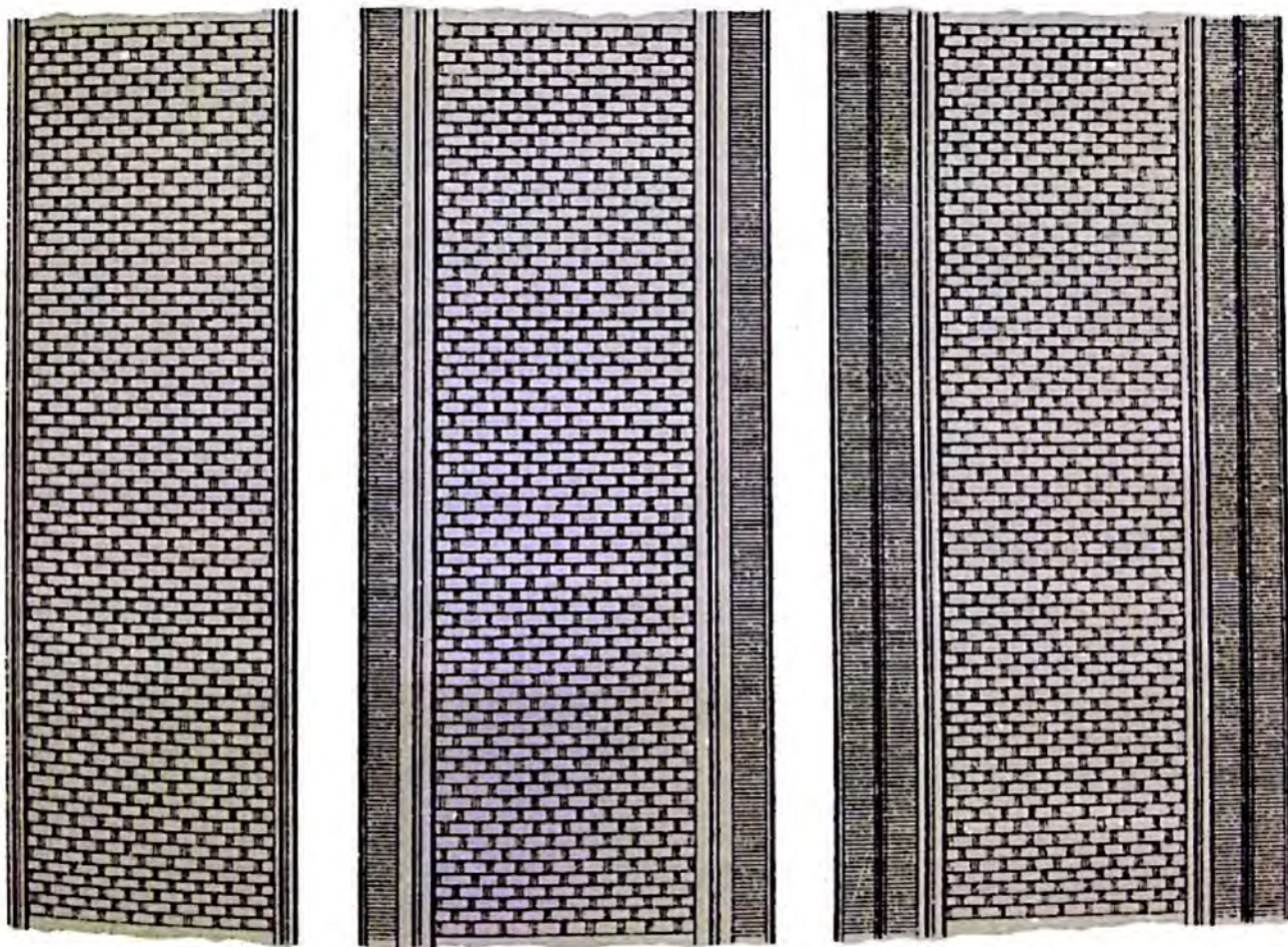

Gallone per i Pantaloni

Allegato Sesto

Modello comune di spada



Cordoni della Spada



*Bottone per la
divisa diplomatica*



*Bottone per la
divisa Consolare*



Modello di Cappello

DIVISA PER I PAESI TROPICALI PER DIPLOMATICI E CONSOLI

Fregio da berretto



Berretto

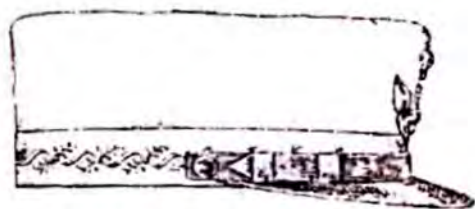

Baramano

